

FONKSİYON MÜHENDİSLİK İNŞAAT TİCARET LİMİTED ŞİRKETİ



ALTUNİZADE SİTESİ, ALTUNİZADE MAHALLESİ OKUL SOKAK NO:1 E BLOK D:8
ÜSKÜDAR / İSTANBUL / TÜRKİYE

TELEFON : +90 216 339 56 91 | +90 216 327 50 61

WEB: www.fonksiyonmuhendislik.com | E-POSTA : info@fonksiyonmuhendislik.com

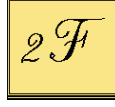

FONKSİYON MÜHENDİSLİK İNŞAAT TİCARET LİMİTED ŞİRKETİ

KURULUŞU:

Fonksiyon Mühendislik, daha önce yönetiminde buldukları ve 1982 yılında ayrıldıkları bir firmada çalışma arkadaşları olan İnş. Yük. Müh. Attila Çaydamlı ile İnş. Müh. Ferudun Gültekin tarafından 1985 yılında kurulmuştur.

HİZMET ALANLARI:

Fonksiyon Mühendislik'in hizmet alanı, inşaat mühendisliği projesi yapmaktır. Kuruluşunun ilk yıllarında altyapı projeleri ile de ilgilenen firma, İstanbul'un önemli semtlerinin yağmur suyu, atık su, kanalizasyon ve dere ıslahı projelerini yapmıştır. Zaman içerisinde üst yapı projelerinin yoğunlaşması ve personelin bu konuda tecrübesinin artması, firmayı katlı yapıların ve endüstri yapılarının projelendirilmesinde ihtisas sahibi yapmıştır.

BETONARME YAPILAR
SANAYİ YAPILARI
YÜKSEK KATLI YAPILAR
ÇELİK YAPILAR
İSTİNAT DUVARLARI
KONTROLÖRLÜK

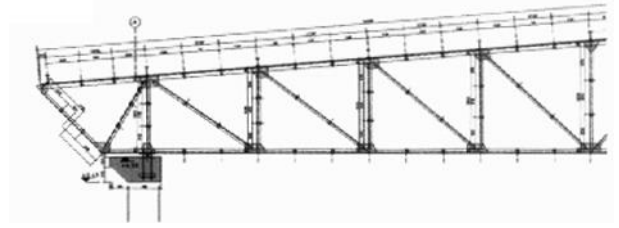

YÖNETİM VE TEKNİK KADRO:

1	Attila ÇAYDAMLı	İnş. Yük. Müh.	1962 İTÜ	(Kurucu)
2	Hüseyin ERSÖZ	İnş. Müh	1986 YTÜ	(Ortak)
3	B. Cumhur BEKTÜRE	İnş. Müh	1990 YTÜ	(Ortak)
4	Cenk KURTEL	İnş. Müh	1996 DAÜ	(Ortak)
5	Aydın KURU	Teknik Ressam	1985 Meslek Lisesi	(Ortak)
6	Kaan ÇAYDAMLı	İnş. Yük. Müh.	1986 İTÜ	
7	Çağatay KURU	İnş. Müh.	2020 SAÜ	
8	Hasan Kuru	Teknik Ressam	1984 Meslek Lisesi	
9	Emine KURU	Teknik Ressam	1984 Orta Okul	
10	Dilek KAYA	Teknik Ressam	1990 Meslek Lisesi	
11	Çiğdem TOKLUCU	Teknik Ressam	1993 Meslek Lisesi	
12	Okan TÜZEN	Teknik Ressam	2002 YTÜ	
13	Aslı Kurtel	Restoratör	1991 YTÜ	
14	Emine ERSÖZ	Teknik Ressam	1986 Lise	

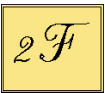

FONKSİYON MÜHENDİSLİK ORGANİZASYON ŞEMASI

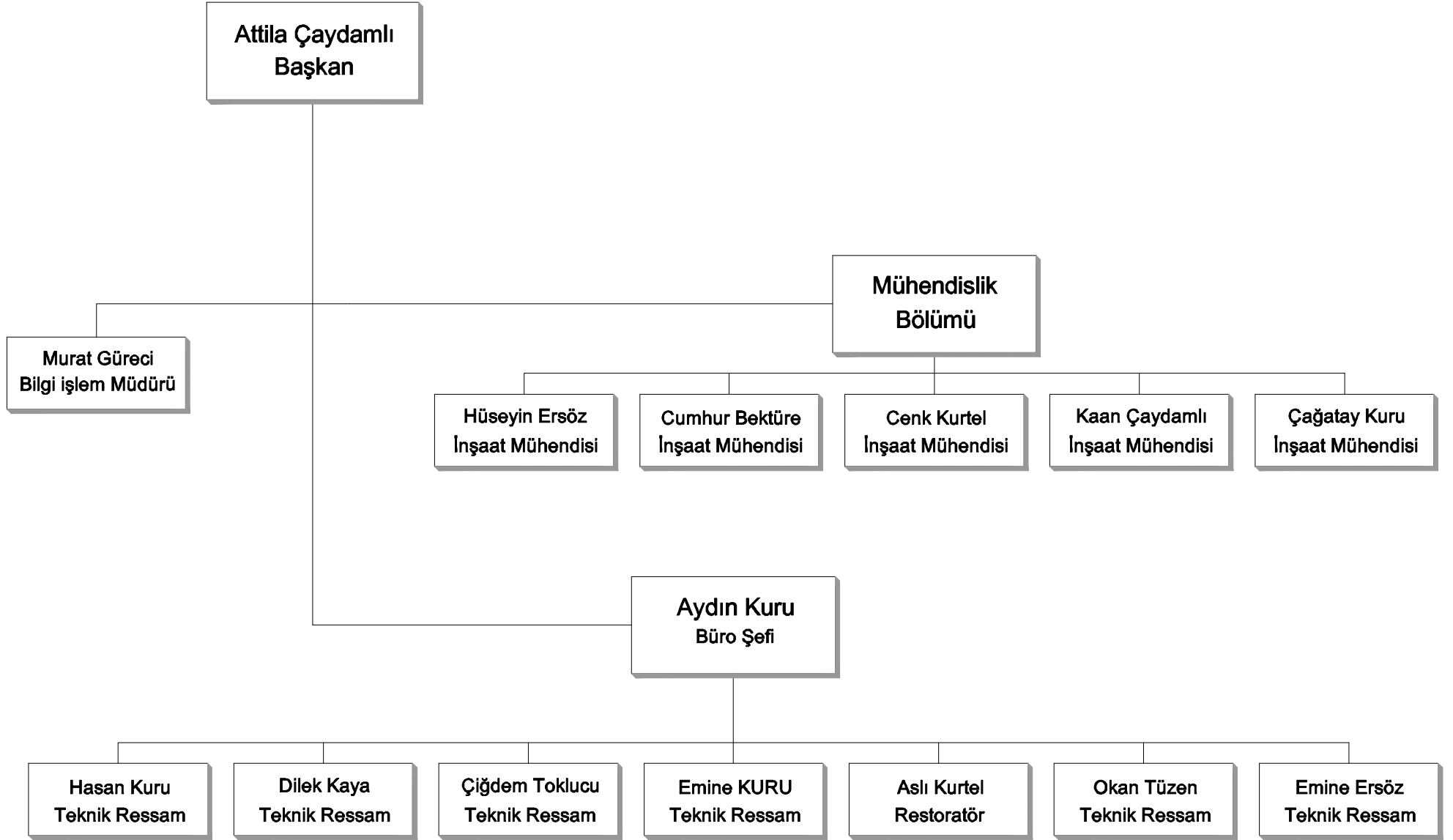

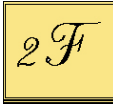

FONKSİYON MÜHENDİSLİK İNŞAAT TİCARET LİMİTED ŞİRKETİ

ÖZGEÇMİŞ

Adı Soyadı : Attila ÇAYDAMLİ
Doğum Tarihi : 01.02.1938
Medeni Durum : Evli”
Uyruk : K.K.T.C.
Sürücü Belgesi : B
Askerlik : Tamamlandı
Eğitim : İstanbul Teknik Üniversitesi İnşaat Müh., 1962

İŞ TECRÜBESİ

1. 1986 FONKSİYON Mühendislik ve İnşaat Ticaret Ltd. Şti., Kurucusu, ortak ve Müdürler Kurulu Üyesi.
2. 1983 / 1985 Sistem Planlama İnşaat ve Ticaret Ltd. Şti. Proje sorumlusu ve Genel Müdür.
3. 1982 / 1983 Bağdat Sigara Fab. Shop Dwg. bölümü şefi ve uygulama proje danışmanı.
4. 1964 / 1982 ERALKO HOLDİNG, proje müh. statik büro şefi, Genel müdür ve hissedar.
5. 1963 / 1964 Kıbrıs Cumhuriyeti'nde serbest mühendislik, Limasol'da R. A. F. Hücumbot indirme kızakları şantiye şefi, Limasol Şarap fabrikası kontrol amirliği.
6. 1962 / 1963 Ömer ALAÇAM, Mühendislik Bürosu.

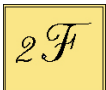

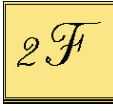

FONKSİYON MÜHENDİSLİK İNŞAAT TİCARET LİMİTED ŞİRKETİ

ÖZGEÇMİŞ

Adı Soyadı : Hüseyin ERSÖZ
Doğum Tarihi : 12.12.1963
Medeni Durum : Evli
Uyruk : T.C.
Sürücü Belgesi : B
Askerlik : Tamamlandı
Eğitim : Yıldız Teknik Üniversitesi İnşaat Müh., 1986

İŞ TECRÜBESİ

1. 1995 / ... FONKSİYON Mühendislik ve İnşaat Ticaret Ltd. Şti., Ortak.
2. 1993 / 1995 Ersöz İnşaat Tic. A.Ş., Şantiye Mühendisi.
3. 1990 / 1993 Garanti Koza İnş., Şantiye Mühendisi.
4. 1989 / 1990 FONKSİYON Mühendislik ve İnşaat Ticaret Ltd. Şti., İnşaat Mühendisi.
5. 1987 / 1988 Askerlik Dönemi.
6. 1986 / 1987 Seyas Çevre Koruma, İnşaat Mühendisi.

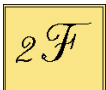

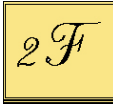

FONKSİYON MÜHENDİSLİK İNŞAAT TİCARET LİMİTED ŞİRKETİ

ÖZGEÇMİŞ

Adı Soyadı : Burhan Cumhur Bektüre
Doğum Tarihi : 29.10.1964
Medeni Durum : Bekar
Uyruk : T.C.
Sürücü Belgesi : B
Askerlik : Tamamlandı
Eğitim : Yıldız Teknik Üniversitesi İnşaat Müh., 1990

İŞ TECRÜBESİ

1. 1985 /... FONKSİYON Mühendislik ve İnşaat Ticaret Ltd. Şti., Ortak.

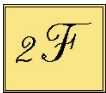

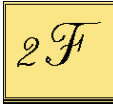

FONKSİYON MÜHENDİSLİK İNŞAAT TİCARET LİMİTED ŞİRKETİ

ÖZGEÇMİŞ

Adı Soyadı : Cenk KURTEL
Doğum Tarihi : 18.12.1969
Medeni Durum : Evli
Uyruk : T.C.
Sürücü Belgesi : B
Askerlik : Tamamlandı
Eğitim : K.K.T.C. Doğu Akdeniz Üniversitesi İnşaat Müh., 1996

İŞ TECRÜBESİ

1. 1996 /... FONKSİYON Mühendislik ve İnşaat Ticaret Ltd. Şti., Ortak.

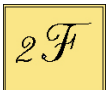

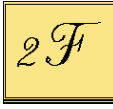

FONKSİYON MÜHENDİSLİK İNŞAAT TİCARET LİMİTED ŞİRKETİ

ÖZGEÇMİŞ

Adı Soyadı : Aydın KURU
Doğum Tarihi : 30.04.1968
Medeni Durum : Evli
Uyruk : T.C.
Sürücü Belgesi : B
Askerlik : Tamamlandı
Eğitim : Meslek Lisesi., 1985

İŞ TECRÜBESİ

1. 1986 /... FONKSİYON Mühendislik ve İnşaat Ticaret Ltd. Şti., Ortak.

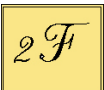

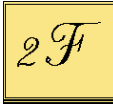

FONKSİYON MÜHENDİSLİK İNŞAAT TİCARET LİMİTED ŞİRKETİ

ÖZGEÇMİŞ

Adı Soyadı : Kaan ÇAYDAMLI
Doğum Tarihi : 30.10.1964
Medeni Durum : Evli
Uyruk : K.K.T.C.
Sürücü Belgesi : B
Askerlik : Tamamlandı
Eğitim : İstanbul Teknik Üniversitesi İnşaat Müh., 1986

İŞ TECRÜBESİ

1. 1986 /... FONKSİYON Mühendislik ve İnşaat Ticaret Ltd. Şti.,

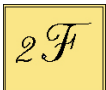

Kent Gıda
Genel Müdürlük
İstanbul
Alan : 10.000 m²
Yıl : 1995



Kosifler İş Merkezi
İstanbul
Alan : 57.281 m²
Yıl : 2000



Atatürk Havalimanı ve
Katlı Otoparkı
İstanbul
Alan : 217.400 m²
Yıl : 1998



Nida İş Merkezi
İstanbul
Alan : 46.000 m²
Yıl : 1999



Karsan Otomotiv
Fabrikası
Bursa
Alan : 90.000 m²
Yıl : 2000



Tat Towers
İstanbul
Alan : 126.000 m²
Yıl : 1996

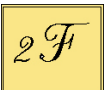

FONKSİYON MÜHENDİSLİK TARAFINDAN YAPILAN İŞLERDEN BAZILARI

Proje	Yaptıran firma	Alanı (m ²)	Yer	Yıl	
ÖZEL YAPILAR:					
Süryani Kadim Meryem Ana Kilisesi	Süryani Kadim Vakfı	2.400	İstanbul	2003	Suna Kıraç Müzesi
Suna Kıraç Müzesi Tepebaşı	Suna Kıraç	3.300	İstanbul	2003	
Süryani Kadim Kilisesi Ziy. Krş. Mrk.	Süryani Kadim Vakfı	1.200	Mardin	2004	
Çengelköy Sultan VI . Mehmed Vahideddin Korusu ve Köşkleri	Vakıf İnşaat	12.000	İstanbul	2011	
Rumeli Han Beyoğlu	Esfa Mimarlık	13.500	İstanbul	2013	
Nurhan Sirkeci	Halil Onur Mimarlık	1.500	İstanbul	2013	
Tügva Öğrenci Merkezi	Scala Mimarlık	5.850	İstanbul	2015	
MUSİAD Genel Merkez	Scala Mimarlık	10.000	İstanbul	2016	
Taviloğlu Han Güçlendirme Projesi	Hüseyin Taviloğlu	1.000	İstanbul	2017	
Kandilli Güçlendirme Projesi	Gürallar	1.000	İstanbul	2021	
OTELLER:					
Bodrum Club M	Mim. Cavit Sarıoğlu	5.200	Bodrum	1988	Side Perissia
Kapadokya Resort	Dedeman Holding	32.125	Nevşehir	1988	
Denizli Pişkin	Cengiz Bektaş	3.200	Denizli	1989	
Side Simtan Tatil Köyü	Mim. Altay Erol	30.000	Antalya	1989	
Ürgüp Perissia	Kent Gıda	8.200	Ürgüp	2007	Vakıf Otel Sapanca
Etap Oteli	Oyak İnşaat	23.282	İzmir	1990	
Bodrum Marverde	İtalyan yatırımcı	12.500	Bodrum	1991	
Bodrum Antik Tiyatro	Cengiz Bektaş	8.500	Bodrum	1994	
Bodrum Hermes	Emre Aysu	12.500	Bodrum	1995	
Bodrum Club Dedeman	Dedeman Holding	25.863	Bodrum	1995	
Side Perissia	Kent Gıda	48.755	Side	1995	
Palandöken Dedeman Ski Centre	Dedeman Holding	18.644	Erzurum	1998	
Altis Golf Oteli	BMT Turizm ve Y. A.Ş.	36.000	Antalya	2001	
Vakıf Otel	Aksoy Group	15.000	Sapanca	2003	
Robinson Club Select Maris Güçlendirme	Anadolu Turizm Y. A.Ş.	35.000	Marmaris	2005	
Astrila Ski Resort	ETF	30.000	Erzurum	2006	
Mardin, Hilton Garden Inn	Kosifler İnşaat	15.000	Mardin	2008	Hilton Garden Inn Kütahya
Bostancı, Hilton Garden Inn	Kosifler İnşaat	17.000	Bostancı	2008	
Kütahya, Hilton Garden Inn	Kosifler İnşaat	24.000	Kütahya	2008	
Urfa, Hilton Garden Inn	Kosifler İnşaat	17.000	Urfa	2009	
Bostancı, Nuh Otel	Ali çiçek	52.000	İstanbul	2008	
Bursa, Crowne Plaza	Öztimurlar	60.000	Bursa	2009	
Bankalar Caddesi Sümerbank Yapısı Rest.	Han Tümertekin	3.500	İstanbul	2011	
Samsun, Hampton by Hilton	Özer Tulgan Mimarlık	7.000	Samsun	2011	
Mersin, Hampton by Hilton	Özer Tulgan Mimarlık	10.000	Mersin	2012	
Sivas, Hilton Garden Inn	Özer Tulgan Mimarlık	20.650	Sivas	2014	
Maraş, Hampton By Hilton	2U Mimarlık	4.200	Maraş	2015	
Uludağ Akfen otel	Özer Tulgan Mimarlık	12.410	Bursa	2017	
Gül Palas	Gürallar	2.000	Kütahya	2021	

Proje	Yaptıran firma	Alanı (m ²)	Yer	Yıl	
FABRİKALAR:					
Aslan Çimento Fab. Klinker Siloları	Aslan Çimento	1.500	İstanbul	1981	
Kent Gıda Fabrikası	Kent Gıda	175.000	İstanbul	1987	Kent Gıda Fabrikası
Everyready-Kent Pül Fabrikası	Kent Gıda	9.000	İstanbul	1990	
Adana Çimento Fab. Klinker Siloları	Oyak İnşaat	12.000	Adana	1991	
Arfesan Fren Sanayi Fabrikası	Arfesan	14.000	İstanbul	1991	
Çimento Fab. Ezme ve Ayrıştırma	Oyak İnşaat	2.000	Mardin	1992	
Otosan Otomotör Shw ve Ser. Mer.	Otosan	5.000	Antalya	1995	
Yontar Makina San.	Yontar A.Ş.	7.300	İstanbul	1995	
Otosan Showroom ve Servis Merkezi	Otosan	2.000	İstanbul	1996	
Tofaş Otoan Shw. ve Serv. Mer.	Tofaş	10.200	Ankara	1997	Ford Otokoç 3S Binası
Makino İnşaat Sanayi	Makino	6.500	İstanbul	2000	
Ford Otosan	Otosan A.Ş.	90.750	İstanbul	2000	
A.S.D. Orman Ürünleri San.	Pekintaş	2.400	Düzce	2001	
Tüpyap Fabrika Binası	Tüpyap	2.500	Kocaeli	2002	
Organik Kimya	Organik Kimya	5.000	İstanbul	2002	
Altınmarka Kuvertür Tesisi	Altınmarka Gıda San. A.Ş.	3.000	İstanbul	2003	
Elif Plastik Yönetim Binası	Elif Plastik	6.400	İstanbul	2003	Ford Otosan
Arpek Yüksek Basınç Alüm. Fab.	Arpek	22.000	İstanbul	2003	
Altınmarka Yan Fabrika Tesisi	Altınmarka Gıda San. A.Ş.	7.100	İstanbul	2004	
Alta Metal Preshane Binası	Alta Metal	9.420	Bursa	2004	
Renault Boyahane Binası Güçlendirme	OYAK Renault	21.500	Bursa	2004	
Ford Otokoç 3S Binası	Otosan A.Ş.	750	Tarsus	2005	
Ford Otokoç 3S Binası	Otosan A.Ş.	3.000	Konya	2005	
Ford Otokoç Mini 3S Binası	Otosan A.Ş.	3.750	İstanbul	2005	Renault Yeni Yönetim Binası
Cam İş Mersin Project	Cam İş Elektrik Ür. A.Ş.	4.500	Mersin	2005	
Renault Yeni Yönetim Binası	OYAK Renault	32.000	Bursa	2005	
Yeni Dilüsyon Binası	OYAK Renault	2.000	Bursa	2006	
Ford Otokoç 3S Binası	Otosan A.Ş.	4.775	Eskişehir	2006	
I.C.T. Yat Üretim Tesisleri	I.C.T. Grup	35.000	Yalova	2006	
Yontar Makina San. Fabrika Tesisi	Yontar A.Ş.	25.000	Tekirdağ	2010	
Düzce Cam	Düzce Cam	16.000	Düzce	2013	
Marmara Cam	Eliar Batch Plants	2.000	Tekirdağ	2016	
Soğuk Hava deposu	Karsan Karadeniz Kimya	11.130	İzmir	2016	
3S Kale Enerji Üretim A.Ş.	3S Kale Enerji	40.060	Aydın	2017	
Çay Çuval Deposu	Karsan Karadeniz Kimya	25.600	Rize	2017	
Tobest Makine San. Ve Tic. A.Ş.	Tobest Makine	19.030	Kocaeli	2017	
Kutes Metal	Kutes Metal	4.000	Çorlu	2017	
Gürallar Sodalama Fabrikası	Gürok Turizm	25.000	Burdur	2020	
Gürallar SAKA Cam	Gürok Turizm	75.000	Kütahya	2021	

Proje	Yaptıran firma	Alanı (m ²)	Yer	Yıl	
İŞ MERKEZLERİ:					
Yapı Kredi Gayrettepe	Yapı Kredi Bankası	7.850	İstanbul	1993	Beşiktaş Belediye Sarayı 
Kolat İş Merkezi	Kolat A.Ş.	45.740	İstanbul	1995	
Tat Towers	Salih Tatlıcı	126.000	İstanbul	1996	
Ihlamur Ticaret Merkezi	Beşiktaş Belediyesi	9.850	İstanbul	2001	
Levent Kapalı Otopark	Beşiktaş Belediyesi	12.000	İstanbul	2001	
Beşiktaş Belediye Sarayı	Beşiktaş Belediyesi	25.765	İstanbul	2002	
Bahçelievler Ömür Restaurant	Mim. Sinan Şenil	12.500	İstanbul	2004	
Renault Yeni Yönetim Binası	OYAK Renault	32.000	Bursa	2004	
Tesco Kipa 5K	Tesco Kipa	14.000	Bodrum	2004	
Tesco Kipa 5K	Tesco Kipa	13.800	Çanakkale	2005	
Tesco Kipa 5K	Tesco Kipa	13.000	Uşak	2006	
Tesco Kipa 5K	Tesco Kipa	13.500	Lüleburgaz	2006	
Tesco Kipa 7K	Tesco Kipa	29.180	Çorlu	2006	
Avalon Beykent	Beykent Üniversitesi	114.000	İstanbul	2006	
Palladium Alışveriş Mer. Residence	Kozken İnşaat	163.000	İstanbul	2006	
Göztepe İş Merkezi	Nida İnşaat	47.000	İstanbul	2010	
Antakya AVM	Dost İnşaat ve Turizm A.Ş.	107.000	Antakya	2010	
Antakya AVM	Nida İnşaat A.Ş.	66.000	Antakya	2011	
Akhisar AVM	K.D. Alışveriş Merkezi Kiralama ve İşletme Ltd. Şti	22.000	Manisa	2011	
Kuriş Plaza	Kuriş Ağaç San. İşl. A.Ş.	50.000	İstanbul	2011	Sultanbeyli Ofis ve AVM 
Başakşehir Sular Vadisinde Nikah Salonu	Scala Mimarlık	7.550	İstanbul	2011	
Sultanbeyli Ofis ve Alışveriş Merkezi	Mar. inş. ve Med.san ve A.N Uğur ve His.	70.000	İstanbul	2013	
Kılıçoğlu Kozyatağı	Kılıçoğlu Group	35.000	İstanbul	2012	
Akasyapark Karma Yapı Projesi	Akasya inş. San. ve Tic. A.Ş.	280.000	İstanbul	2013	
Atışalanı Konut ve Ofis Kompleksi	Albayrak Grubu	63.000	İstanbul	2013	
TFKB Genel Müdürlük Binası	ASOS Mimarlık	57.000	İstanbul	2014	
CEM-AL Tuzla Ofis Binası	Fonksiyon Mimarlık	2.500	İstanbul	2014	
ANTPLATO Basinyolu	Mutlu Çilingiroğlu MİAR Mimarlık	24.500	İstanbul	2014	
Basın İlan Kurumu Yeni Genel Müdürlük Binası	Scala Mimarlık	16.300	İstanbul	2018	
HAVALİMANLARI:					
Bakım Hangarı	İstanbul Hava Yolları	20.350	İstanbul	1996	Atatürk Hava Limanı 
THY II. Bakım Hangarı Aneks Binası	Baytur A.Ş.	82.730	İstanbul	1996	
Atatürk Havalimanı	D.H.M.İ.	217.400	İstanbul	1998	
Hangar Binası	Çukurova Hangarcılık A.Ş.	4.100	İstanbul	2006	
Hangar Binası	Çukurova Hangarcılık A.Ş.	4.100	İstanbul	2006	

Proje	Yaptıran firma	Alanı (m ²)	Yer	Yıl	
KONUTLAR:					
Çengelköy Emko Villaları	Genay A.Ş.	4.500	İstanbul	1986	Çengelköy Emko Villaları
Bakırköy International Bankası	Interbank	3.500	İstanbul	1988	
Oyak İnşaat İzmir Körfezköy Toplu Konutları	Oyak İnş. A.Ş.	100.000	İzmir	1997	
1. Garanti-Koza Zekeriyaköy Yerleşimi	Garanti İnş. A.Ş.	60.000	İstanbul	1990	
Faruk Süren Evi	Faruk Süren	620	İstanbul	1991	
Yapı Kredi Germanya Binası Rest.	Yenilem A.Ş.	1.500	İstanbul	1992	
Ankara OYAK Çayyolu Yerleşimi	Oyak İnş. A.Ş.	40.000	Ankara	1993	Göcek Marina Resort
İstanbul Ayazağa OYAK Toplu Konutları	Oyak İnş. A.Ş.	60.000	İstanbul	1995	
Bahçeşehir 2. Etap	Emlak Bankası	45.000	İstanbul	1996	
Gürpınar Toplukonut	Nida İnşaat	28.700	İstanbul	1998	
Göcek Marina Resort	Anadolu Turizm Y. A.Ş.	45.000	Göcek	2000	
Kemer Life	Metal Yapı Konut	32.000	İstanbul	2002	İncity Kozyatağı
Fransız Sarayı Kapıcı Binası	Fransız Konsoloslugu	1.470	İstanbul	2003	
Şekerpınar Göçmen Konutları	Bayındırlık Bakanlığı	2.300	İstanbul	2003	
İnpaş Konutları	İnpaş	35.000	İstanbul	2003	
İncity Kozyatağı	Dünder İnşaat	130.000	İstanbul	2003	The Bosphorus City
AS-TAŞ Korupark Suadiye	AS-TAŞ	5.400	İstanbul	2004	
Tahincioğlu Apartmanı Çiftelhavuzlar	Tahincioğlu Ailesi	3.800	İstanbul	2005	
Crystalpark Pendik Konutları	Taurus Yapı San. ve Tic. A.Ş.	21.500	İstanbul	2006	
Kemerlife 22 Konutları	Metal Yapı Konut	27.000	İstanbul	2006	
The Bosphorus City	Sinpaş G.Y.O.	355.000	İstanbul	2008	Selective Samandıra
The Bosphorus City Saraylar	Sinpaş G.Y.O.	164.000	İstanbul	2010	
Selective Samandıra	Alper İnşaat A.Ş.	10.000	İstanbul	2011	
Marsan Loft Konut	Mitaş Gayrimenkul	17.500	İstanbul	2011	
Yılmaz Ulusoy Konut	Savesa Mimarlık	6.400	İstanbul	2012	AC Yapı MOMENT İSTANBUL
Pendik Cebeci Residence	Ergün Mimarlık Ltd. Şti.	26.000	İstanbul	2013	
AC Yapı MOMENT İSTANBUL	3M Mimarlık	74.000	İstanbul	2014	
Davutpaşa Evleri	Boran Ekinci Mimarlık	6.950	İstanbul	2014	
Kartal - YUNUS Konut Projesi	Alper İnşaat A.Ş.	35.000	İstanbul	2014	
Dragos İkiz Ev Villa Projesi	Güral İnşaat	650	İstanbul	2014	
Cebeci Group 7 Parsel Yapı projesi	Ergün Mimarlık Ltd. Şti.	25.000	İstanbul	2015	
ANTMONO Ümraniye	Mutlu Çilingiroğlu MİAR Mimarlık	15.500	İstanbul	2016	
Ana Yapı Kurtköy 10 Dönüm	Mimarpa Mimarlık	46.500	İstanbul	2016	AC Yapı Ataşehir İSTANBUL
Ana Yapı Kurtköy 6 Parsel	Mimarpa Mimarlık	35.000	İstanbul	2016	
Ana Yapı Kurtköy 2 Parsel	Aksis İnşaat	38.000	İstanbul	2016	
3s Kale Avcılar	Ergün Mimarlık Ltd. Şti.	95.000	İstanbul	2016	
PortDue - KURTKÖY	Alper İnşaat A.Ş.	144.000	İstanbul	2017	
Skymark Tower	AC YAPI	106.000	İstanbul	2017	
Balıkesir Konut Projesi	MTE YAPI	65.000	İstanbul	2017	
BİMTAŞ Başakşehir	Scala Mimarlık	97.000	İstanbul	2018	
Reşadiye Konut Projesi	Ergün Mimarlık Ltd. Şti.	2.650	İstanbul	2019	
Mavi Atlas Konut Projesi	M-Ofis	18	İstanbul	2019	
3s Kale Zeytinburnu	VİVA Mimarlık	61.000	İstanbul	2019	

Proje	Yaptıran firma	Alanı (m ²)	Yer	Yıl	
HASTAHANELER:					
Tip 200 Ruh Sağlığı Hast.	Bayındırlık Bakanlığı	31.700	Bursa	1992	Tip 200 Ruh Sağlığı Hast.
Göğüs Hastalıkları Hast.	Bayındırlık Bakanlığı	27.673	Konya	1999	
Göğüs Hastalıkları Hast.	Bayındırlık Bakanlığı	27.673	Bingöl	2000	
100 Yataklı Samsun-Terme Devlet hastahanesi Tadilat Projesi	Sağlık Bakanlığı	1.200	Samsun	2011	
OKULLAR:					
Fevziye Mektepleri	Fevziye Mek. Vakfı	13.440	İstanbul	1993	S. Demirel Fen Lisesi
S. Demirel Fen Lisesi	Bayındırlık Bakanlığı	5.152	Afyon	1998	
Zühtü Kurtulmuş	Zühtü Kurtulmuş	3.725	İstanbul	2002	
Bahçeşehir Üniversitesi Kampüsü	Bahçeşehir Üniversitesi	7.800	İstanbul	2004	
Altunizade Meslek Lisesi	Ergün Mimarlık Ltd. Şti.	5.400	İstanbul	2009	
Etiler Yılmaz Ulusoy Fen Lisesi	Yılmaz Ulusoy	3.450	İstanbul	2012	
Bahçeşehir Üniversitesi Beşiktaş	Ali Çiçek	30.000	İstanbul	2017	
Bahçeşehir Üniversitesi Beşiktaş	Ali Çiçek	28.000	İstanbul	2022	
YURTDIŞI İŞLER:					
Sepha'da Otel	Libya Hükümeti	26.748	Libya	1991	Varşova Reform Plaza
Sepha'da Askeri Sığınak	Libya Hükümeti	96.150	Libya	1991	
Stavrapol Sberbank	İlkumut İnşaat	16.000	Rusya	1993	
Varşova Reform Plaza	Türk Yatırımcı	48.686	Varşova	1995	
Ulaşım Köprüleri	Ata İnşaat	---	Ürdün	1995	
Engineering Finans Binası	O.O.O. Lukoil	8.400	Rusya	2000	
Malikane	Devlet Başkanı	8.400	Irak	2005	
Petrovsky Çok Amaçlı Tic. Mrk.	Art Construction Dec.	32.000	Rusya	2005	Mugam Evi Konser Salonu
Mugam Evi Konser Salonu	Azerbaycan Bakü	6.000	Bakü	2006	
Sea Garden	Erbek İnşaat	20.000	Ukrana	2008	
Haileybury Okul / Astana	Haileybury Astana LLP	20.000	Kazakistan	2010	
Lidco Ofis Binası	Libyan Investment & Development Co.	35.000	Libya	2011	
Bakü Electronics Nerimanov	Scala Mimarlık	5.500	Azerbaycan	2013	Victor Attah International Airport
Nahcivan Cahan Gençler şehri projesi	Fonksiyon Mimarlık	75.000	Nahçıvan	2014	
ITSC H.Q.	Fonksiyon Mimarlık	1.500	Irak	2017	
DAKAR / PASTEUR	Özer Tulgan Mimarlık	5.500	Dakar	2020	
DAKAR / SEASIDE	Özer Tulgan Mimarlık	2.000	Dakar	2020	Bandaranaike International Airport
Victor Attah International Airport	VKS Construction	20.000	Akwa Ibom Nigeria	2019	
Bandaranaike International Airport	Scott Brownrigg	200.000	Sri Lanka Colombo	2021	

ATTILA ÇAYDAMLı TARAFINDAN YÖNETİLEN İŞLERDEN BAZILARI

Proje	İşveren	Alan(m ²)	Yer	Yıl
ÇOK KATLI BİNALAR				
1. ISO Odakule Binası	İstanbul Sanayi Odası	18,500	İstanbul	1970
2. Yapı Kredi Valikonağı Binası	Yapı Kredi Bankası	20,000	İstanbul	1975
3. Sabancı Kız Öğrenci Yurdu	Sabancı Vakfı	12,500	Ankara	1977
HASTAHANE BİNALARI				
1. SSK Okmeydanı Hastahanesi	Türk Sağlık Vakfı	18,500	İstanbul	1975
2. SSK İzmit Sopalı Hastahanesi	Türk Sağlık Vakfı	18,500	İzmit	1975
3. SSK İzmir Eşrefpaşa Hastahanesi	Türk Sağlık Vakfı	20,000	İzmir	1975
4. Mersin Devlet Hastahanesi	Bayındırlık Bakanlığı	15,000	Mersin	1972
5. Burdur Devlet Hastahanesi	Bayındırlık Bakanlığı	12,000	Burdur	1978
6. Niğde Devlet Hastahanesi	Bayındırlık Bakanlığı	12,000	Niğde	1978
7. Şişli Etfal Hastahanesi	Bayındırlık Bakanlığı	18,000	İstanbul	1972
8. Eğridir Kemik Hastalıkları Hastahanesi	Bayındırlık Bakanlığı	18,500	Eğridir	1970
9. Adana Ruh Sağlığı Hastahanesi	Bayındırlık Bakanlığı	8,500	Adana	1973
10. SSK Etlik Hastahanesi	Türk Sağlık Vakfı	60,000	Ankara	1978
FABRİKA BİNALARI				
1. Olmuksa Oluklu Mukava Fabrikası	Olmuksa	7,000	Gebze	1968
2. Olmuksa Kağıt Fabrikası	Olmuksa	12,000	Edirne	1970
3. Oyak-Renault Otomobil Fabrikası	Oyak-Renault	40,000	Bursa	1971
4. Otosan Otomobil Fabrikası	Otosan A.Ş.	25,000	İnönü	1980
5. Meriç Tekstil Dokuma Fabrikası	Meriç Tekstil	15,000	Edirne	1972
6. Tekstiplik İplik Fabrikası	Tekstiplik A.Ş.	8,000	Edirne	1971
7. Kordsa Kord Bezi Fabrikası	Kordsa A.Ş.	20,000	İzmit	1970
8. Lassa Lastik Fabrikası	Lassa A.Ş.	50,000	İzmit	1975
9. Yalova Elyaf Fabrikası	Emboy A.Ş.	15,000	Yalova	1973
10. Demirer Kablo Fabrikası	Demirer Kablo	12,500	Bozöyük	1980
11. Trakya Cam Fabrikası	Türkiye İş Bankası	18,000	Çorlu	1978
12. Bağdat Sigara Fabrikası	Kozanoğlu-Çavuşoğlu	40,000	Bağdat	1982
ÜNİVERSİTE BİNALARI				
1. Ege Üniversitesi Fen Fakültesi	Bayındırlık Bakanlığı	10,000	İzmir	1966
2. Ege Üniversitesi Ziraat Fakültesi	Bayındırlık Bakanlığı	10,000	İzmir	1966
3. K.T.Ü. Makine ve Elektrik Fakültesi	Bayındırlık Bakanlığı	15,000	Trabzon	1970
4. K.T.Ü. Zemin Mekaniği & Hidolik Lab.	Bayındırlık Bakanlığı	8,000	Trabzon	1972
5. K.T.Ü. İdari Binalar ve Oditoryum	Bayındırlık Bakanlığı	5,000	Trabzon	1970
6. Urfa Ziraat Fakültesi	Bayındırlık Bakanlığı	15,000	Urfa	1978
7. Ziya Gökalp Üniversitesi	Bayındırlık Bakanlığı	150,000	Diyarbakır	1976
8. İ.T.Ü. İnşaat Mühendisliği Fakültesi	İst. Teknik Üniversitesi	10,000	İstanbul	1977
9. Deniz Harp Okulu Kampüsü	T.C. Deniz Kuvvetleri	200,000	Tuzla-İst.	1981
10. Atatürk Üniversitesi Dişçilik Fakültesi	Bayındırlık Bakanlığı	8,000	Erzurum	1978
YURTDIŞI İŞLERDEN BAZILARI				
1. Missurata Demir Fabrikası, 200 Ev ve 100 Yataklı Otel	Kozanoğlu-Çavuşoğlu	25,000	Libya	1980
2. Libia İskan Bakanlığı, El Hamman'da 800 Konut Projesi ve Müşavirlik	Kozanoğlu-Çavuşoğlu	120,000	Libya	1980
3. Libia İskan Bakanlığı, Gıryan'da 750 Konut Projesi ve Müşavirlik	Kozanoğlu-Çavuşoğlu	80,000	Libya	1980
4. Libia İskan Bakanlığı, El Heneve'de 480 Konut Projesi ve Müşavirlik	Kozanoğlu-Çavuşoğlu	85,000	Libya	1980
5. Bağdat Sigara Fabrikası, Uygulama Projeleri ve İnşaat Danışmanlığı	Kozanoğlu-Çavuşoğlu	40,000	Bağdat	1982

